

## Rapport de repérage des matériaux et produits contenant de l'amiante avant réalisation de travaux dans un immeuble bâti

Selon le Décret 2017-899 du 9 mai 2017, pris en application de l'article L.4412-2 du Code du travail. Méthodologie d'intervention et contenu du rapport selon l'arrêté du 16 juillet 2019 relatif au repérage de l'amiante avant certaines opérations dans les immeubles bâtis, selon l'arrêté du 14 Décembre 2021 et selon la norme NF X 46-020 d'août 2017 (2ème tirage) "Repérage des matériaux et produits contenant de l'amiante dans les immeubles bâtis – Mission et méthodologie."



### A - RENSEIGNEMENTS ADMINISTRATIFS

#### A-1 DÉSIGNATION DE L'IMMEUBLE

Adresse : 247 AVENUE JACQUES CARTIER 83000 TOULON

Référence client : CNMSS

Désignation : CAISSE NATIONALE MILITAIRE DU  
SECURITE SOCIALE

Date de construction : En 1997

#### A-3 OPÉRATEUR DE REPÉRAGE

Nom : ROSSILLON VICTOR

Accompagnateur : ()

Date de repérage : 14/02/2023

Numéro attestation : CPDI4785

Délivré le : 09/12/2021

Le présent rapport est établi par une personne dont les compétences sont certifiées par ICERT – Parc d'Affaires, Espace Performance – Bât K – 35760 SAINT GREGOIRE



#### A-2 PROPRIÉTAIRE / DONNEUR D'ORDRE

Propriétaire :  
CAISSE NATIONALE MILITAIRE DE SECURITE SOCIALE  
247, AV JACQUES CARTIER  
83000 TOULON

Donneur d'ordre :  
CAISSE NATIONALE MILITAIRE DE SECURITE SOCIALE  
247, AV JACQUES CARTIER  
83000 TOULON

#### A-4 SOCIETE

Société & Siret : AC Environnement (N° 44135591400298)

Date du rapport : 21/02/2023

Assurance : HDI Global SE 76208471-30015

A Riorges, le 21/02/2023

PRÉSENCE D'AMIANTE DANS LE CADRE DE LA MISSION

Non

PRÉSENCE DE LOCAUX OU PARTIES DE LOCAUX NON VISITÉS ET OU  
DE COMPOSANTS OU PARTIES DE COMPOSANTS NON INSPECTÉS

Non

Le présent rapport ne peut être reproduit que dans son intégralité.

## B - SOMMAIRE

### A - Renseignements administratifs

- A-1 - Désignation de l'immeuble
- A-2 - Propriétaire / Donneur d'ordre
- A-3 - Opérateur de repérage
- A-4 - Société

### B - Sommaire

### C - Locaux ou parties de locaux et composants ou parties de composant

- C-1 - Locaux visités
- C-2 - Locaux ou partie(s) de locaux non visité(s) et composant(s) ou partie(s) de composant non inspecté(s)

### D- Etude préalable

- D-1 - Descriptif des travaux envisagés
- D-2 - Périmètre du bâtiment concerné
- D-3 - Objectif de la mission
- D-4 - Document(s) mis à disposition
- D-5 - Périmètre et programme de repérage de l'opérateur
- D-6 - Motifs de réduction ou d'augmentation du nombre de prélèvements
- D-7 - Adjonction(s) ou exclusion(s) par rapport à la norme NF 46-020
- D-8 - Conditions existantes au moment du prélèvement

### E - Conditions de repérage

- E-1 - Modalités de repérage
- E-2 - Moyens d'investigation
- E-3 - Obligations de communication du rapport de repérage

### F - Conclusions

- F-1 - Conclusion(s) du présent rapport de repérage
- F-2 - Réserves / Commentaires

### G - Grille de résultats du repérage

### Annexes

- Annexe : Plans
- Annexe : Reportage photographique
- Annexe : Grille d'évaluation de l'état de conservation
- Annexe : Prélèvements et analyses

## C - LOCAUX OU PARTIE(S) DE LOCAUX ET COMPOSANT(S) OU PARTIE(S) DE COMPOSANT

### C-1 LISTE DES LOCAUX VISITÉS

CAISSE NATIONALE MILITAIRE DU SECURITE SOCIALE -  
Vol 1 (Sas 1)  
CAISSE NATIONALE MILITAIRE DU SECURITE SOCIALE -  
Vol 3 (Sas 2)

CAISSE NATIONALE MILITAIRE DU SECURITE SOCIALE -  
Vol 2 (Cafétéria)

### C-2 LOCAUX OU PARTIE(S) DE LOCAUX NON VISITÉ(S) ET COMPOSANT(S) OU PARTIE(S) DE COMPOSANT NON INSPECTÉ(S)

Localisation / Désignation	Justification	Investigation complémentaire restant à réaliser
Sans objet	Sans objet	Sans objet

## D - ÉTUDE PRÉALABLE

### D-1 PROGRAMME DE TRAVAUX DU DONNEUR D'ORDRE

Les travaux envisagés sont la réfection du sol.

### D-2 PÉRIMÈTRE DU BATIMENT CONCERNÉ DÉFINI PAR LE DONNEUR D'ORDRE

Le périmètre d'intervention concerne la salle à manger du restaurant d'entreprise.

### D-3 OBJECTIF DE LA MISSION

Ce repérage a pour objectif d'identifier et localiser les matériaux et produits contenant de l'amiante incorporés ou faisant indissociablement corps avec l'immeuble ou la partie d'immeuble sur lequel des travaux sont programmés.

### D-4 DOCUMENTS MIS A DISPOSITION PAR LE DONNEUR D'ORDRE

Aucun

### D-5 PROGRAMME ET PÉRIMÈTRE DE REPÉRAGE DÉFINI PAR L'OPÉRATEUR DE REPÉRAGE

Sur la base de la liste en annexe 1 de l'arrêté du 16 juillet 2019, ainsi que sur la base des informations transmises par le donneur d'ordre et après étude du périmètre et du programme de travaux envisagé, nous avons inspecté tous les matériaux ou produits susceptibles de contenir de l'amiante affectés par les travaux pour les ouvrages ou composants de la construction

Ouvrage ou composant de la construction inspecté	Plan de l'immeuble	Locaux	Localisation
Revêtement de mur	CAISSE NATIONALE MILITAIRE DU SECURITE SOCIALE	Vol 1 (Sas 1) - Vol 2 (Cafétéria) - Vol 3 (Sas 2)	
Revêtement de sol	CAISSE NATIONALE MILITAIRE DU SECURITE SOCIALE	Vol 1 (Sas 1) - Vol 2 (Cafétéria) - Vol 3 (Sas 2)	
Parois verticales intérieures et enduits	CAISSE NATIONALE MILITAIRE DU SECURITE SOCIALE	Vol 2 (Cafétéria)	

### D-6 MOTIF(S) AYANT PU CONDUIRE A RÉDUIRE OU AUGMENTER LE NOMBRE DE PRÉLÈVEMENTS TEL QU'INDIQUÉ EN ANNEXE A DE LA NORME NF 46-020 POUR CHACUN DES MATÉRIELUX ET PRODUITS REPÉRÉS

Sans Objet

### D-7 ADJONCTION(S) OU EXCLUSIONS PAR RAPPORT A LA NORME NF 46-020

Sans Objet

### D-8 CONDITIONS EXISTANTES AU MOMENT DU PRÉLÈVEMENT SUSCEPTIBLES D'INFLUENCER L'INTERPRÉTATION DES RÉSULTATS DES ANALYSES

Sans Objet

## E - CONDITIONS DE REPÉRAGE

### E-1 MODALITÉS DE REPÉRAGE

Dans un premier temps, dans le périmètre des travaux, et selon le programme de repérage découlant du programme des travaux envisagés, l'opérateur de repérage recherche la présence de Matériaux et Produits Susceptibles de Contenir de l'Amiante (MPSCA) faisant indissociablement corps avec le bâti et qui seront sollicités directement ou indirectement par les travaux. Ces MPSCA correspondent entre autre aux parties d'ouvrages ou de composants à inspecter ou à sonder de la « Liste non exhaustive des matériaux ou produits susceptibles de contenir de l'amiante à repérer » de l'annexe 1 de l'arrêté du 16 juillet 2019 relatif au repérage de l'amiante avant certaines opérations dans les immeubles bâtis. Toutefois, cette liste n'étant pas exhaustive, s'il a connaissance d'autres MPSCA, il les repère également.

L'inspection des ouvrages doit être exhaustive. Le repérage peut nécessiter des sondages destructifs ou des démontages particuliers. Par exemple, il convient de procéder aux investigations suivantes :

- les plénums doivent être inspectés ;
- les gaines techniques doivent être contrôlées ;
- les cloisons démontables doivent être examinées (têtes, pieds et joints de la cloison, réservations) ;
- les éléments de façade, gaines maçonnées, joints de cloisons devront être sondés ou démontés s'il y a présomption de présence de matériaux contenant de l'amiante.

L'ensemble du périmètre du bâtiment concerné par les travaux doit être visité et inspecté. En cas de défaut d'accessibilité du fait du donneur d'ordre et alors que l'opérateur lui a au préalable demandé les moyens d'accès adaptés (démontage spécifique, ouverture de gaine ou de volume vide sans accès prévu, fourniture de nacelle, etc.), l'opérateur rédigera un pré-rapport.

Lorsque, dans des cas très exceptionnels et qui doivent être justifiés, certaines parties d'ouvrages ne sont pas accessibles avant que les travaux ne commencent, l'opérateur de repérage rédige un rapport dans lequel il émet les réserves correspondantes et préconise les investigations approfondies complémentaires qui devront être réalisées entre les différentes étapes des travaux.

Il examine de façon exhaustive tous les locaux et parties de locaux situés dans le périmètre des travaux. La définition de zones présentant des similitudes d'ouvrage permet d'optimiser le nombre de prélèvements qui sont transmis pour analyse. Les sondages itératifs et comparatifs permettent de déterminer les limites et l'étendue des zones présentant des similitudes d'ouvrage.

Dans un second temps, et pour chacun des ouvrages ou composants repérés, en fonction des informations dont il dispose et de sa connaissance des matériaux et produits utilisés, il atteste, le cas échéant, de la présence ou de l'absence d'amiante. En cas de doute et selon les prescriptions réglementaires et normatives il détermine les prélèvements et analyses de matériaux nécessaires pour conclure.

Conformément aux prescriptions de l'arrêté du 16 juillet 2019 et de la norme NF X46-020 d'août 2017 (2ème tirage), les analyses des échantillons de ces produits et matériaux sont réalisées couches par couches par un organisme accrédité par le COFRAC.

L'opérateur de repérage veille à la traçabilité des échantillons prélevés : ces échantillons sont repérés de manière que les ouvrages dans lesquels ils ont été prélevés puissent être identifiés.

### E-2 MOYENS D'INVESTIGATION

Pour la réalisation de notre repérage, nos moyens d'investigations mis en œuvre garantissent la réalisation d'investigations approfondies destructives et non destructives, telles que :

- Dépose de certains blocs prises pour examiner la composition interne des cloisons.
- Dépose des éléments de finition (plinthes, couvre-joints, etc) des cloisons démontables pour examiner les têtes, pieds et joints de ces cloisons.
- Détermination des sondages destructifs ou les démontages particuliers nécessaires pour permettre d'accéder aux matériaux susceptibles de contenir de l'amiante (élément de façade, gaine maçonnée, joint de cloisons, etc). Dans le cas où le risque de découverte de matériaux et produits friables contenant de l'amiante est probable, les moyens de prévention adéquats devront être mis en œuvre.
- Classement des matériaux et produits selon leurs caractéristiques.
- Prélèvements pour déterminer par analyse, lorsque les marquages des matériaux ou les documents consultés par l'opérateur de repérage ne lui ont pas permis de conclure, la présence effective d'amiante dans des matériaux et produits susceptibles d'en contenir.

## E-3 OBLIGATIONS DE COMMUNICATION DU RAPPORT DE REPERAGE

Le présent rapport est à communiquer à toute personne physique ou morale amenée à concevoir, organiser ou exécuter des travaux dans l'immeuble bâti.

Il est rappelé en outre les dispositions de l'article 11 de l'arrêté du 16/07/2019 :

« Si le donneur d'ordre n'est pas le propriétaire de l'immeuble bâti concerné par la mission de repérage, il adresse à ce dernier une copie du rapport établi par l'opérateur de repérage. En cas de mission de repérage portant sur une partie privative d'un immeuble collectif à usage d'habitation, son propriétaire met à jour le contenu du « dossier amiante - parties privatives » (DAPP) prévu au I de l'article R. 1334-29-4 du code de la santé publique, en y intégrant les données issues du rapport ou du pré-rapport de repérage amiante avant travaux. Il tient à disposition et communique ce DAPP, ainsi complété, selon les modalités prévues au II de l'article R. 1334-29-4 du code de la santé publique.

En cas de mission de repérage portant sur les parties communes d'un immeuble collectif à usage d'habitation ou sur un immeuble non utilisé à fin d'habitation, son propriétaire met à jour le contenu du « dossier technique amiante » (DTA) prévu au I de l'article R. 1334-29-5 du code de la santé publique ainsi que de sa fiche récapitulative, en y intégrant les données issues du rapport ou du pré-rapport de repérage amiante avant travaux. Il tient à disposition et communique ce DTA, ainsi complété, selon les modalités prévues au II de l'article R. 1334-29-5 du code de la santé publique.

En cas de mission de repérage portant sur tout ou partie d'un immeuble d'habitation ne comprenant qu'un seul logement, son propriétaire conserve le rapport ou le pré-rapport restituant les conditions de réalisation et les conclusions de cette recherche d'amiante avant travaux. Il communique ce rapport ou ce pré-rapport, sur leur demande, à toute personne physique ou morale appelée à effectuer des travaux dans l'immeuble bâti ainsi qu'aux agents de contrôle de l'inspection du travail mentionnés à l'article L. 8211-1 du code du travail, aux agents du service de prévention des organismes de sécurité sociale et, en cas d'opération relevant du champ de l'article R. 4534-1 du code du travail, de l'organisme professionnel de prévention du bâtiment et des travaux publics. »

## F - CONCLUSIONS

### F-1 CONCLUSIONS(S) DU PRÉSENT RAPPORT DE REPÉRAGE

Dans le cadre de la mission objet du présent rapport, il n'a pas été repéré de matériaux et produits contenant de l'amiante.

### F-2 RÉSERVES / COMMENTAIRES

- Le champs d'investigation a été délimité par le donneur d'ordre.
- Des investigations complémentaires devront être menées si, pendant les travaux, des matériaux susceptibles de contenir de l'amiante sont découverts.

## G - SOMMAIRE DES GRILLES DE RÉSULTAT DE REPÉRAGE

**1 - Parois verticales intérieures et enduits**

**2 - Revêtement de sol**

**3 - Revêtement de mur**

## GRILLE DE RÉSULTAT DU REPÉRAGE DES MPCA POUR LA CATEGORIE : Parois verticales intérieures et enduits

Plan	Localisation	Composant	Partie composant	Réf action	Observation	Précision loc.	Ref photo	Ref Prél.	Descriptif	Résultat	Conclusion
CAISSE NATIONALE MILITAIRE DU SECURITE SOCIALE	Vol 2 (Cafétéria)	Murs et cloisons	Enduits plâtre	P11	Réalisation d'un prélèvement		002ER 36125 7 n°11 - 1	P11	Enduit - Effritable - Blanc	Négatif	Négatif sur analyse
CAISSE NATIONALE MILITAIRE DU SECURITE SOCIALE	Vol 2 (Cafétéria)	Murs et cloisons	Enduits plâtre	P11	Sondage et extension de la ZPSO du prélèvement P11		002ER 36125 7 n°11 - 1	P11	Enduit - Effritable - Blanc	Négatif	Négatif sur analyse
CAISSE NATIONALE MILITAIRE DU SECURITE SOCIALE	Vol 2 (Cafétéria)	Murs et cloisons	Enduits plâtre	P12	Réalisation d'un prélèvement		002ER 36125 7 n°12 - 1	P12	Enduit - Effritable - Blanc	Négatif	Négatif sur analyse
CAISSE NATIONALE MILITAIRE DU SECURITE SOCIALE	Vol 2 (Cafétéria)	Murs et cloisons	Enduits plâtre	P12	Sondage et extension de la ZPSO du prélèvement P12		002ER 36125 7 n°12 - 1	P12	Enduit - Effritable - Blanc	Négatif	Négatif sur analyse





Amiante

## GRILLE DE RÉSULTAT DU REPÉRAGE DES MPCAs POUR LA CATEGORIE : Parois verticales intérieures et enduits

Plan	Localisation	Composant	Partie composant	Réf action	Observation	Précision loc.	Ref photo	Ref Prél.	Descriptif	Résultat	Conclusion
CAISSE NATIONALE MILITAIRE DU SECURITE SOCIALE	Vol 2 (Cafétéria)	Poteaux (périphériques et intérieurs)	Enduits plâtre	P15	Réalisation d'un prélèvement		002ER 36125 7 n°15 - 1	P15	Enduit - Effritable - Blanc	Négatif	Négatif sur analyse
CAISSE NATIONALE MILITAIRE DU SECURITE SOCIALE	Vol 2 (Cafétéria)	Poteaux (périphériques et intérieurs)	Enduits plâtre	P15	Sondage et extension de la ZPSO du prélèvement P15		002ER 36125 7 n°15 - 1	P15	Enduit - Effritable - Blanc	Négatif	Négatif sur analyse

## GRILLE DE RÉSULTAT DU REPÉRAGE DES MPCAs POUR LA CATEGORIE : Revêtement de sol

Plan	Localisation	Composant	Partie composant	Réf action	Observation	Précision loc.	Ref photo	Ref Prél.	Descriptif	Résultat	Conclusion
CAISSE NATIONALE MILITAIRE DU SECURITE SOCIALE	Vol 1 (Sas 1)	Revêtement de sol	Colles de carrelage	P1	Réalisation d'un prélèvement		002ER 36125 7 n°1 - 1	P1	Colle - Dur - Gris	Négatif	Négatif sur analyse
CAISSE NATIONALE MILITAIRE DU SECURITE SOCIALE	Vol 1 (Sas 1)	Revêtement de sol	Chape maigre (base ciment)	P2	Réalisation d'un prélèvement		002ER 36125 7 n°2 - 1	P2	Ragréage - Effritable - Gris	Négatif	Négatif sur analyse



Amiante

## GRILLE DE RÉSULTAT DU REPÉRAGE DES MPCA POUR LA CATEGORIE : Revêtement de sol

Plan	Localisation	Composant	Partie composant	Réf action	Observation	Précision loc.	Ref photo	Ref Prél.	Descriptif	Résultat	Conclusion
CAISSE NATIONALE MILITAIRE DU SECURITE SOCIALE	Vol 2 (Cafétéria)	Revêtement de sol	Chape maigre (base ciment)	S1	Sondage et extension de la ZPSO du prélèvement P2		002ER 36125 7 n°2 - 1	P2	Ragréage - Effritable - Gris	Négatif	Négatif sur analyse
CAISSE NATIONALE MILITAIRE DU SECURITE SOCIALE	Vol 3 (Sas 2)	Revêtement de sol	Chape maigre (base ciment)	S2	Sondage et extension de la ZPSO du prélèvement P2		002ER 36125 7 n°2 - 1	P2	Ragréage - Effritable - Gris	Négatif	Négatif sur analyse
CAISSE NATIONALE MILITAIRE DU SECURITE SOCIALE	Vol 2 (Cafétéria) - Vol 3 (Sas 2)	Revêtement de sol	Chape maigre (base ciment)	S1 - S2	Sondage et extension de la ZPSO du prélèvement P2		002ER 36125 7 n°2 - 1	P2	Ragréage - Effritable - Gris	Négatif	Négatif sur analyse
CAISSE NATIONALE MILITAIRE DU SECURITE SOCIALE	Vol 2 (Cafétéria)	Revêtement de sol	Colles de carrelage	P5	Réalisation d'un prélèvement		002ER 36125 7 n°5 - 1	P5	Colle - Effritable - Gris	Négatif	Négatif sur analyse

## GRILLE DE RÉSULTAT DU REPÉRAGE DES MPCA POUR LA CATEGORIE : Revêtement de sol

Plan	Localisation	Composant	Partie composant	Réf action	Observation	Précision loc.	Ref photo	Ref Prél.	Descriptif	Résultat	Conclusion
CAISSE NATIONALE MILITAIRE DU SECURITE SOCIALE	Vol 2 (Cafétéria)	Revêtement de sol	Colles de carrelage	P8	Réalisation d'un prélèvement		002ER 36125 7 n°8 - 1	P8	Colle - Effritable - Gris	Négatif	Négatif sur analyse
CAISSE NATIONALE MILITAIRE DU SECURITE SOCIALE	Vol 3 (Sas 2)	Revêtement de sol	Colles de carrelage	P13	Réalisation d'un prélèvement		002ER 36125 7 n°13 - 1	P13	Colle - Effritable - Gris	Négatif	Négatif sur analyse
CAISSE NATIONALE MILITAIRE DU SECURITE SOCIALE	Vol 2 (Cafétéria)	Revêtement de sol	Sol PVC	S3	Réalisation d'un sondage	Pose 2013	S3 - 1				Materia u ne conten ant pas d'amia nte par natureP ose 2013
CAISSE NATIONALE MILITAIRE DU SECURITE SOCIALE	Vol 3 (Sas 2)	Revêtement de sol	Sol PVC	S3	Sondage et extension de la ZPSO du sondage S3	Pose 2013	S3 - 1				Materia u ne conten ant pas d'amia nte par natureP ose 2013



## GRILLE DE RÉSULTAT DU REPÉRAGE DES MPCA POUR LA CATEGORIE : Revêtement de sol

Plan	Localisation	Composant	Partie composant	Réf action	Observation	Précision loc.	Ref photo	Ref Pré.	Descriptif	Résultat	Conclusion
CAISSE NATIONALE MILITAIRE DU SECURITE SOCIALE	Vol 1 (Sas 1)	Revêtement de sol	Sol PVC	S3	Sondage et extension de la ZPSO du sondage S3	Pose 2013	S3 - 1				Materia u ne conten ant pas d'amia nte par natureP ose 2013

## GRILLE DE RÉSULTAT DU REPÉRAGE DES MPCA POUR LA CATEGORIE : Revêtement de mur

Plan	Localisation	Composant	Partie composant	Réf action	Observation	Précision loc.	Ref photo	Ref Pré.	Descriptif	Résultat	Conclusion
CAISSE NATIONALE MILITAIRE DU SECURITE SOCIALE	Vol 1 (Sas 1)	Revêtement de mur	Colle de plinthe	P3	Réalisation d'un prélèvement		002ER 36125 7 n°3 - 1	P3	Joint - Souple - Gris	Négatif	Négatif sur analyse
CAISSE NATIONALE MILITAIRE DU SECURITE SOCIALE	Vol 1 (Sas 1)	Revêtement de mur	Colle de plinthe	P3	Sondage et extension de la ZPSO du prélèvement P3		002ER 36125 7 n°3 - 1	P3	Joint - Souple - Gris	Négatif	Négatif sur analyse

## GRILLE DE RÉSULTAT DU REPÉRAGE DES MPCA POUR LA CATEGORIE : Revêtement de mur

Plan	Localisation	Composant	Partie composant	Réf action	Observation	Précision loc.	Ref photo	Ref Prél.	Descriptif	Résultat	Conclusion
CAISSE NATIONALE MILITAIRE DU SECURITE SOCIALE	Vol 1 (Sas 1)	Revêtement de mur	Colle de carrelage (plinthe)	P4	Réalisation d'un prélèvement		002ER 36125 7 n°4 - 1	P4	Colle - Dur - Gris	Négatif	Négatif sur analyse
CAISSE NATIONALE MILITAIRE DU SECURITE SOCIALE	Vol 1 (Sas 1)	Revêtement de mur	Colle de carrelage (plinthe)	P4	Sondage et extension de la ZPSO du prélèvement P4		002ER 36125 7 n°4 - 1	P4	Colle - Dur - Gris	Négatif	Négatif sur analyse
CAISSE NATIONALE MILITAIRE DU SECURITE SOCIALE	Vol 2 (Cafétéria)	Revêtement de mur	Colle de plinthe	P6	Réalisation d'un prélèvement		002ER 36125 7 n°6 - 1	P6	Joint - Souple - Blanc	Négatif	Négatif sur analyse
CAISSE NATIONALE MILITAIRE DU SECURITE SOCIALE	Vol 2 (Cafétéria)	Revêtement de mur	Colle de plinthe	P6	Sondage et extension de la ZPSO du prélèvement P6		002ER 36125 7 n°6 - 1	P6	Joint - Souple - Blanc	Négatif	Négatif sur analyse



Amiante

## GRILLE DE RÉSULTAT DU REPÉRAGE DES MPCA POUR LA CATEGORIE : Revêtement de mur

Plan	Localisation	Composant	Partie composant	Réf action	Observation	Précision loc.	Ref photo	Ref Prél.	Descriptif	Résultat	Conclusion
CAISSE NATIONALE MILITAIRE DU SECURITE SOCIALE	Vol 2 (Cafétéria)	Revêtement de mur	Colle de carrelage (plinthe)	P7	Réalisation d'un prélèvement		002ER 36125 7 n°7 - 1	P7	Colle - Dur - Gris	Négatif	Négatif sur analyse
CAISSE NATIONALE MILITAIRE DU SECURITE SOCIALE	Vol 2 (Cafétéria)	Revêtement de mur	Colle de carrelage (plinthe)	P7	Sondage et extension de la ZPSO du prélèvement P7		002ER 36125 7 n°7 - 1	P7	Colle - Dur - Gris	Négatif	Négatif sur analyse
CAISSE NATIONALE MILITAIRE DU SECURITE SOCIALE	Vol 2 (Cafétéria)	Revêtement de mur	Colle de plinthe	P9	Réalisation d'un prélèvement		002ER 36125 7 n°9 - 1	P9	Colle - Souple - Translucide	Négatif	Négatif sur analyse
CAISSE NATIONALE MILITAIRE DU SECURITE SOCIALE	Vol 2 (Cafétéria)	Revêtement de mur	Colle de plinthe	P9	Sondage et extension de la ZPSO du prélèvement P9		002ER 36125 7 n°9 - 1	P9	Colle - Souple - Translucide	Négatif	Négatif sur analyse

## GRILLE DE RÉSULTAT DU REPÉRAGE DES MPCA POUR LA CATEGORIE : Revêtement de mur

Plan	Localisation	Composant	Partie composant	Réf action	Observation	Précision loc.	Ref photo	Ref Prél.	Descriptif	Résultat	Conclusion
CAISSE NATIONALE MILITAIRE DU SECURITE SOCIALE	Vol 2 (Cafétéria)	Revêtement de mur	Colle de carrelage (plinthe)	P10	Réalisation d'un prélèvement		002ER 36125 7 n°10 - 1	P10	Colle - Dur - Gris	Négatif	Négatif sur analyse
CAISSE NATIONALE MILITAIRE DU SECURITE SOCIALE	Vol 2 (Cafétéria)	Revêtement de mur	Colle de carrelage (plinthe)	P10	Sondage et extension de la ZPSO du prélèvement P10		002ER 36125 7 n°10 - 1	P10	Colle - Dur - Gris	Négatif	Négatif sur analyse
CAISSE NATIONALE MILITAIRE DU SECURITE SOCIALE	Vol 3 (Sas 2)	Revêtement de mur	Colle de carrelage (plinthe)	P14	Réalisation d'un prélèvement		002ER 36125 7 n°14 - 1	P14	Colle - Dur - Gris	Négatif	Négatif sur analyse
CAISSE NATIONALE MILITAIRE DU SECURITE SOCIALE	Vol 3 (Sas 2)	Revêtement de mur	Colle de carrelage (plinthe)	P14	Sondage et extension de la ZPSO du prélèvement P14		002ER 36125 7 n°14 - 1	P14	Colle - Dur - Gris	Négatif	Négatif sur analyse

## ANNEXE : PLANS DE REPÉRAGE DES MPCA

Ref.	Plans	Titre du plan
	CAISSE NATIONALE MILITAIRE DU SECURITE SOCIALE	CAISSE NATIONALE MILITAIRE DU SECURITE SOCIALE - Plan de repérage - Actions menées
	CAISSE NATIONALE MILITAIRE DU SECURITE SOCIALE	CAISSE NATIONALE MILITAIRE DU SECURITE SOCIALE - Zoom 1 - Actions menées





Légende



Zoom 1

	Adresse du bien	Désignation	Date intervention	Technicien intervenant
	247 AVENUE JACQUES CARTIER 83000 TOULON	CAISSE NATIONALE MILITAIRE DU SECURITE SOCIALE	14/02/2023	ROSSILLON VICTOR

## CAISSE NATIONALE MILITAIRE DU SECURITE SOCIALE - ZOOM 1 - ACTIONS MENÉES

Référence:  
002ER361257

### Légende

P

Localisation d'un prélèvement négatif

3

Localisation dun sondage négatif

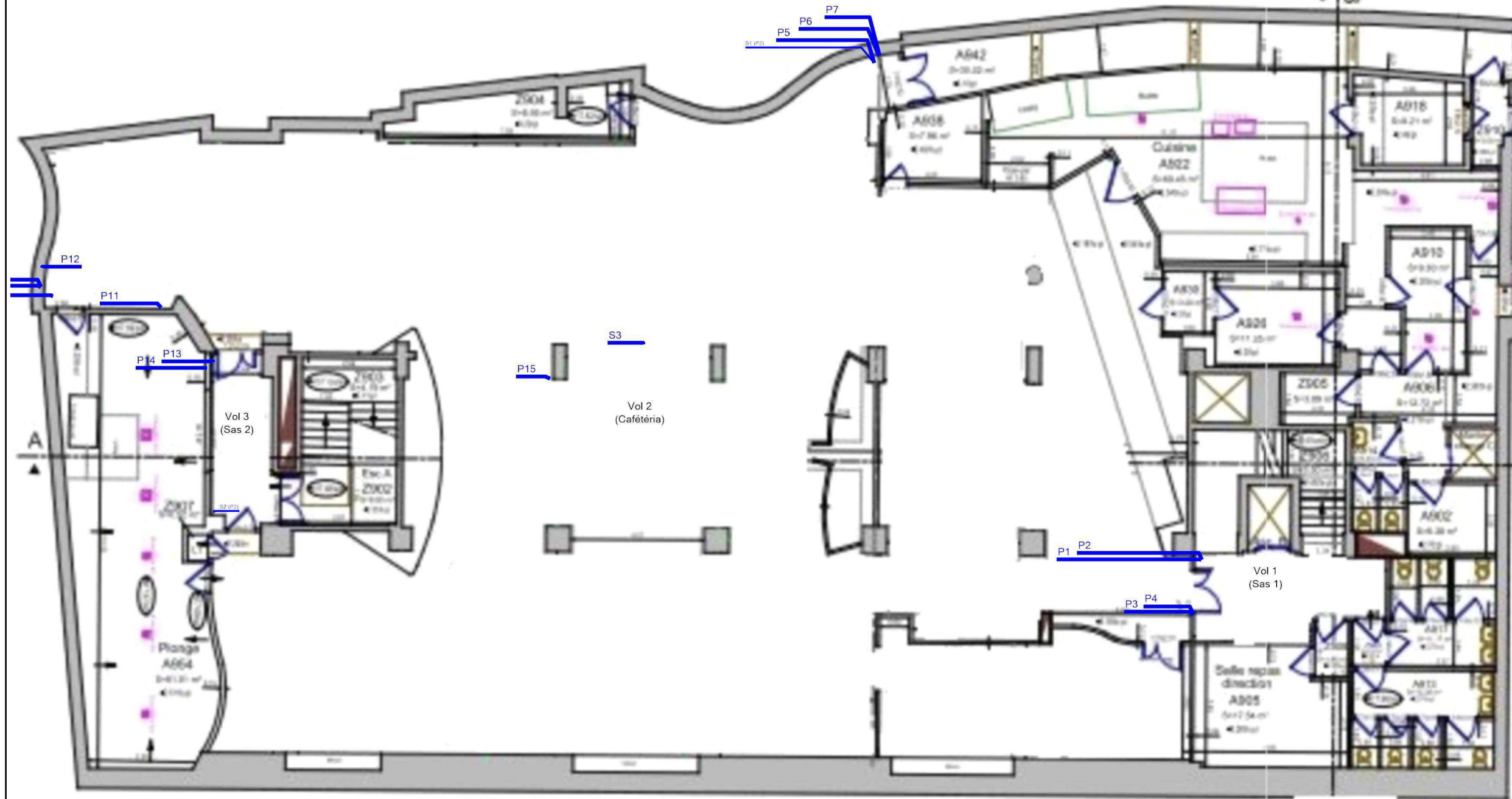

## Plan de situation



## Adresse du bien

247 AVENUE JACQUES CARTIER  
83000 TOULON

Désignation

CAISSE NATIONALE MILITAIRE DU SECURITE SOCIALE

Date intervention

14/02/2023

Techniciens intervenant

	ROSSILLON VICTOR
--	------------------

## ANNEXE : REPORTAGE PHOTOGRAPHIQUE

 Photos représentant des matériaux et produits contenant de l'amiante

Référence	Localisation	Action
002ER361257 n°1 - 1 (P1)	CAISSE NATIONALE MILITAIRE DU SECURITE SOCIALE - Vol 1 (Sas 1)	Prélevement négatif
002ER361257 n°2 - 1 (P2)	CAISSE NATIONALE MILITAIRE DU SECURITE SOCIALE - Vol 1 (Sas 1)	Prélevement négatif
002ER361257 n°3 - 1 (P3)	CAISSE NATIONALE MILITAIRE DU SECURITE SOCIALE - Vol 1 (Sas 1)	Prélevement négatif
002ER361257 n°4 - 1 (P4)	CAISSE NATIONALE MILITAIRE DU SECURITE SOCIALE - Vol 1 (Sas 1)	Prélevement négatif
002ER361257 n°5 - 1 (P5)	CAISSE NATIONALE MILITAIRE DU SECURITE SOCIALE - Vol 2 (Cafétéria)	Prélevement négatif
002ER361257 n°6 - 1 (P6)	CAISSE NATIONALE MILITAIRE DU SECURITE SOCIALE - Vol 2 (Cafétéria)	Prélevement négatif
002ER361257 n°7 - 1 (P7)	CAISSE NATIONALE MILITAIRE DU SECURITE SOCIALE - Vol 2 (Cafétéria)	Prélevement négatif
002ER361257 n°8 - 1 (P8)	CAISSE NATIONALE MILITAIRE DU SECURITE SOCIALE - Vol 2 (Cafétéria)	Prélevement négatif
002ER361257 n°9 - 1 (P9)	CAISSE NATIONALE MILITAIRE DU SECURITE SOCIALE - Vol 2 (Cafétéria)	Prélevement négatif
002ER361257 n°10 - 1 (P10)	CAISSE NATIONALE MILITAIRE DU SECURITE SOCIALE - Vol 2 (Cafétéria)	Prélevement négatif
002ER361257 n°11 - 1 (P11)	CAISSE NATIONALE MILITAIRE DU SECURITE SOCIALE - Vol 2 (Cafétéria)	Prélevement négatif
002ER361257 n°12 - 1 (P12)	CAISSE NATIONALE MILITAIRE DU SECURITE SOCIALE - Vol 2 (Cafétéria)	Prélevement négatif
002ER361257 n°13 - 1 (P13)	CAISSE NATIONALE MILITAIRE DU SECURITE SOCIALE - Vol 3 (Sas 2)	Prélevement négatif
002ER361257 n°14 - 1 (P14)	CAISSE NATIONALE MILITAIRE DU SECURITE SOCIALE - Vol 3 (Sas 2)	Prélevement négatif
002ER361257 n°15 - 1 (P15)	CAISSE NATIONALE MILITAIRE DU SECURITE SOCIALE - Vol 2 (Cafétéria)	Prélevement négatif
S3 - 1 (S3)	CAISSE NATIONALE MILITAIRE DU SECURITE SOCIALE - Vol 2 (Cafétéria)	Absence : pas d'amiante par nature





002ER361257 n°1 - 1 (P1) - CAISSE NATIONALE MILITAIRE DU SECURITE SOCIALE - Vol 1 (Sas 1)



002ER361257 n°2 - 1 (P2) - CAISSE NATIONALE MILITAIRE DU SECURITE SOCIALE - Vol 1 (Sas 1)



002ER361257 n°3 - 1 (P3) - CAISSE NATIONALE MILITAIRE DU SECURITE SOCIALE - Vol 1 (Sas 1)



002ER361257 n°4 - 1 (P4) - CAISSE NATIONALE MILITAIRE DU SECURITE SOCIALE - Vol 1 (Sas 1)



002ER361257 n°5 - 1 (P5) - CAISSE NATIONALE MILITAIRE DU SECURITE SOCIALE - Vol 2 (Cafétéria)

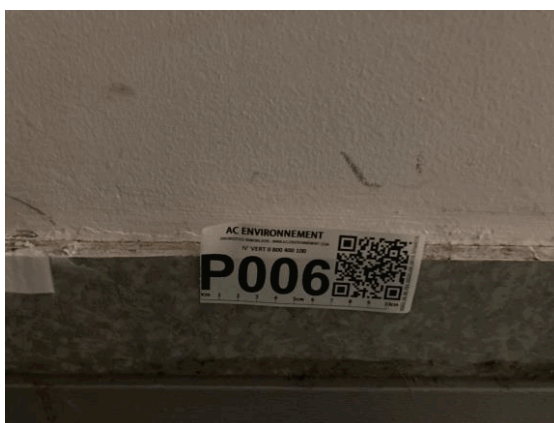

002ER361257 n°6 - 1 (P6) - CAISSE NATIONALE MILITAIRE DU SECURITE SOCIALE - Vol 2 (Cafétéria)



002ER361257 n°7 - 1 (P7) - CAISSE NATIONALE MILITAIRE DU SECURITE SOCIALE - Vol 2 (Cafétéria)



002ER361257 n°8 - 1 (P8) - CAISSE NATIONALE MILITAIRE DU SECURITE SOCIALE - Vol 2 (Cafétéria)



002ER361257 n°9 - 1 (P9) - CAISSE NATIONALE MILITAIRE DU SECURITE SOCIALE - Vol 2 (Cafétéria)



002ER361257 n°10 - 1 (P10) - CAISSE NATIONALE MILITAIRE DU SECURITE SOCIALE - Vol 2 (Cafétéria)



002ER361257 n°11 - 1 (P11) - CAISSE NATIONALE MILITAIRE DU SECURITE SOCIALE - Vol 2 (Cafétéria)



002ER361257 n°12 - 1 (P12) - CAISSE NATIONALE MILITAIRE DU SECURITE SOCIALE - Vol 2 (Cafétéria)





002ER361257 n°13 - 1 (P13) - CAISSE NATIONALE MILITAIRE DU SECURITE SOCIALE - Vol 3 (Sas 2)



002ER361257 n°14 - 1 (P14) - CAISSE NATIONALE MILITAIRE DU SECURITE SOCIALE - Vol 3 (Sas 2)



002ER361257 n°15 - 1 (P15) - CAISSE NATIONALE MILITAIRE DU SECURITE SOCIALE - Vol 2 (Cafétéria)



S3 - 1 (S3) - CAISSE NATIONALE MILITAIRE DU SECURITE SOCIALE - Vol 2 (Cafétéria)

## ANNEXE : Récapitulatif des prélèvements et analyses

Prélèvements en rouge = Positif

Ref action	Categorie	Composant	Materiau	Localisation	Observation
P1	Revêtement de sol	Revêtement de sol	Colle - Dur - Gris - -	CAISSE NATIONALE MILITAIRE DU SECURITE SOCIALE - Vol 1 (Sas 1)	
P2	Revêtement de sol	Revêtement de sol	Ragréage - Effritable - Gris - -	CAISSE NATIONALE MILITAIRE DU SECURITE SOCIALE - Vol 1 (Sas 1)	
P3	Revêtement de mur	Revêtement de mur	Joint - Souple - Gris - -	CAISSE NATIONALE MILITAIRE DU SECURITE SOCIALE - Vol 1 (Sas 1)	
P4	Revêtement de mur	Revêtement de mur	Colle - Dur - Gris - -	CAISSE NATIONALE MILITAIRE DU SECURITE SOCIALE - Vol 1 (Sas 1)	
P5	Revêtement de sol	Revêtement de sol	Colle - Effritable - Gris - -	CAISSE NATIONALE MILITAIRE DU SECURITE SOCIALE - Vol 2 (Cafétéria)	
P6	Revêtement de mur	Revêtement de mur	Joint - Souple - Blanc - -	CAISSE NATIONALE MILITAIRE DU SECURITE SOCIALE - Vol 2 (Cafétéria)	
P7	Revêtement de mur	Revêtement de mur	Colle - Dur - Gris - -	CAISSE NATIONALE MILITAIRE DU SECURITE SOCIALE - Vol 2 (Cafétéria)	
P8	Revêtement de sol	Revêtement de sol	Colle - Effritable - Gris - -	CAISSE NATIONALE MILITAIRE DU SECURITE SOCIALE - Vol 2 (Cafétéria)	
P9	Revêtement de mur	Revêtement de mur	Colle - Souple - Translucide - -	CAISSE NATIONALE MILITAIRE DU SECURITE SOCIALE - Vol 2 (Cafétéria)	
P10	Revêtement de mur	Revêtement de mur	Colle - Dur - Gris - -	CAISSE NATIONALE MILITAIRE DU SECURITE SOCIALE - Vol 2 (Cafétéria)	

P11	Parois verticales intérieures et enduits	Murs et cloisons	Enduit - Effritable - Blanc - -	CAISSE NATIONALE MILITAIRE DU SECURITE SOCIALE - Vol 2 (Cafétéria)
P12	Parois verticales intérieures et enduits	Murs et cloisons	Enduit - Effritable - Blanc - -	CAISSE NATIONALE MILITAIRE DU SECURITE SOCIALE - Vol 2 (Cafétéria)
P13	Revêtement de sol	Revêtement de sol	Colle - Effritable - Gris - -	CAISSE NATIONALE MILITAIRE DU SECURITE SOCIALE - Vol 3 (Sas 2)
P14	Revêtement de mur	Revêtement de mur	Colle - Dur - Gris - -	CAISSE NATIONALE MILITAIRE DU SECURITE SOCIALE - Vol 3 (Sas 2)
P15	Parois verticales intérieures et enduits	Poteaux (périphériques et intérieurs)	Enduit - Effritable - Blanc - -	CAISSE NATIONALE MILITAIRE DU SECURITE SOCIALE - Vol 2 (Cafétéria)



## CHANTIER

## COORDONNÉES DESTINATAIRE

Référence **C022023253911**  
Adresse Commande : 002ER361257  
Affaire : CNMSS  
247 AVENUE JACQUES CARTIER  
83000 TOULON

AC Environnement  
64, rue Clément Ader  
42153 RIORGES

Riorges, le 21/02/2023

### RAPPORT DE SYNTHÈSE MATÉRIAU n°RSC022023253911 RECHERCHE ET IDENTIFICATION DES FIBRES D'AMIANTE

Laboratoire d'analyse	AC Environnement
Normes et techniques analytiques	HSG 248 §2 ou NF ISO 22262-1 : Recherche d'amiante dans les matériaux par Microscope Optique en Lumière Polarisée (MOLP) <sup>(1)</sup> : Morphologie et critères optiques <i>La détection de fibres d'amiante optiquement observables est garantie si la teneur est supérieure ou égale à 0.1 % en masse. (*)</i> Parties utiles de la norme NF X 43-050 : Recherche d'amiante dans les matériaux par Microscopie Electronique à Transmission (MET) <sup>(2)</sup> : Morphologie, diffraction électronique, composition chimique <i>La détection de fibres d'amiante est garantie si la teneur est supérieure ou égale à 0.1 % en masse</i>
Texte réglementaire	Arrêté du 1er octobre 2019 : Relatif aux modalités de réalisation des analyses de matériaux et produits susceptibles de contenir de l'amiante aux conditions de compétences du personnel et d'accréditation des organismes procédant à ces analyses
Méthodes internes	Selon les modes opératoires internes L.MO.20, L.MO.07 et L.MO.13.1
Préparation des échantillons	Prise d'essai représentative de l'échantillon - Pour une analyse MOLP : Prélèvement de fibres et montage sur lame de microscope optique - Pour une analyse META : Par attaque chimique, broyage manuel et mécanique et récupération des particules sur grilles de microscope électronique

#### Référence échantillon : 002ER361257\_001

Référence labo	42PM01849524	Échantillon conforme aux critères d'acceptation	Oui
Date du prélèvement	15/02/2023	Analyse réglementaire	Oui
Auteur du prélèvement	AC Environnement	Date d'analyse	20/02/2023
Type de prélèvement	Revêtement de sol - Revêtement de sol - Colles de carrelage		
Zone de prélèvement	CAISSE NATIONALE MILITAIRE DU SECURITE SOCIALE - Vol 1 (Sas 1)		
Remarque concernant le prélèvement	Le client a demandé à n'analyser que la couche Colle Dur Gris		

Phase	Couche	Description	MOLP			MET			Résultat
		Aspect, Texture, Couleur	Nb de préparation	Lames examinées	Analyste	Attaque chimique	Nb de préparation	Grilles examinées	Analyste
1	1	Colle Dur Gris	-	-	-	Acétone	1	2	COU
Nombre d'analyses nécessaires au rendu du résultat			0 MOLP			1 MET			Présence d'amiante
									Non détecté ●

Remarque concernant l'analyse Couche non-analysée : Ragréage Effrifiable Gris

#### Référence échantillon : 002ER361257\_002

Référence labo	42PM01849525	Échantillon conforme aux critères d'acceptation	Oui
Date du prélèvement	15/02/2023	Analyse réglementaire	Oui
Auteur du prélèvement	AC Environnement	Date d'analyse	20/02/2023
Type de prélèvement	Revêtement de sol - Revêtement de sol - Chape maigre (base ciment)		
Zone de prélèvement	CAISSE NATIONALE MILITAIRE DU SECURITE SOCIALE - Vol 1 (Sas 1)		
Remarque concernant le prélèvement	Le client a demandé à n'analyser que la couche Ragréage Effrifiable Gris		

Phase	Couche	Description	MOLP			MET			Résultat
		Aspect, Texture, Couleur	Nb de préparation	Lames examinées	Analyste	Attaque chimique	Nb de préparation	Grilles examinées	Analyste
1	1	Ragréage Effrifiable Gris	-	-	-	Acétone	1	2	COU
Nombre d'analyses nécessaires au rendu du résultat			0 MOLP			1 MET			Présence d'amiante
									Non détecté ●

Remarque concernant l'analyse Couche non-analysée : Colle Dur Gris

## Référence échantillon : 002ER361257\_003

Référence labo	42PM01849526	Échantillon conforme aux critères d'acceptation	Oui
Date du prélèvement	15/02/2023	Analyse réglementaire	Oui
Auteur du prélèvement	AC Environnement	Date d'analyse	20/02/2023
Type de prélèvement	Revêtement de mur - Revêtement de mur - Colle de plinthe		
Zone de prélèvement	CAISSE NATIONALE MILITAIRE DU SECURITE SOCIALE - Vol 1 (Sas 1)		
Remarque concernant le prélèvement	Le client a demandé à n'analyser que la couche Colle Joint Souple Gris		

Phase	Couche	Description	MOLP	MET	Nb de préparation	Grilles	examinées	Analyste	Résultat
1	1	Joint Souple Gris	-	Acétone	1	2	COU		Présence d'amiante
									Non détecté

Nombre d'analyses nécessaires au rendu du résultat 0 MOLP 1 MET

Remarque concernant l'analyse Couches non-analysées : Revêtement Souple Gris, Matériau Souple Translucide

## Référence échantillon : 002ER361257\_004

Référence labo	42PM01849527	Échantillon conforme aux critères d'acceptation	Oui
Date du prélèvement	15/02/2023	Analyse réglementaire	Oui
Auteur du prélèvement	AC Environnement	Date d'analyse	20/02/2023
Type de prélèvement	Revêtement de mur - Revêtement de mur - Colle de carrelage (plinthe)		
Zone de prélèvement	CAISSE NATIONALE MILITAIRE DU SECURITE SOCIALE - Vol 1 (Sas 1)		
Remarque concernant le prélèvement	Le client a demandé à n'analyser que la couche Colle Dur Gris		

Phase	Couche	Description	MOLP	MET	Nb de préparation	Grilles	examinées	Analyste	Résultat
1	1	Colle Dur Gris	-	Acétone	1	2	COU		Présence d'amiante
									Non détecté

Nombre d'analyses nécessaires au rendu du résultat 0 MOLP 1 MET

Remarque concernant l'analyse Couches non-analysées : Plinthe Dur Bleu, Joint Souple Gris, Peinture Effritable Blanc, Enduit Effritable Blanc

## Référence échantillon : 002ER361257\_005

Référence labo	42PM01849528	Échantillon conforme aux critères d'acceptation	Oui
Date du prélèvement	15/02/2023	Analyse réglementaire	Oui
Auteur du prélèvement	AC Environnement	Date d'analyse	20/02/2023
Type de prélèvement	Revêtement de sol - Revêtement de sol - Colles de carrelage		
Zone de prélèvement	CAISSE NATIONALE MILITAIRE DU SECURITE SOCIALE - Vol 2 (Cafétéria)		
Remarque concernant le prélèvement	Le client a demandé à n'analyser que la couche Colle Effritable Gris Marron		

Phase	Couche	Description	MOLP	MET	Nb de préparation	Grilles	examinées	Analyste	Résultat
1	1	Colle Effritable Gris	-	Acétone	1	2	COU		Présence d'amiante
									Non détecté

Nombre d'analyses nécessaires au rendu du résultat 0 MOLP 1 MET

Remarque concernant l'analyse Couche non-analysée : Carrelage Dur Bleu

## Référence échantillon : 002ER361257\_006

Référence labo	42PM01849529	Échantillon conforme aux critères d'acceptation	Oui
Date du prélèvement	15/02/2023	Analyse réglementaire	Oui
Auteur du prélèvement	AC Environnement	Date d'analyse	20/02/2023
Type de prélèvement	Revêtement de mur - Revêtement de mur - Colle de plinthe		
Zone de prélèvement	CAISSE NATIONALE MILITAIRE DU SECURITE SOCIALE - Vol 2 (Cafétéria)		
Remarque concernant le prélèvement	Le client a demandé à n'analyser que la couche Colle Souple Blanc		

Phase	Couche	Description	MOLP	MET	Nb de préparation	Grilles	examinées	Analyste	Résultat
1	1	Joint Souple Blanc	-	Acétone	1	2	COU		Présence d'amiante
									Non détecté

Nombre d'analyses nécessaires au rendu du résultat 0 MOLP 1 MET

Remarque concernant l'analyse Couches non-analysées : Matériau Souple Fibreux Vert, Revêtement Souple Gris, Matériau Souple Translucide, Peinture Effritable Blanc



## Référence échantillon : 002ER361257\_007

Référence labo	42PM01849530	Échantillon conforme aux critères d'acceptation	Oui
Date du prélèvement	15/02/2023	Analyse réglementaire	Oui
Auteur du prélèvement	AC Environnement	Date d'analyse	20/02/2023
Type de prélèvement	Revêtement de mur - Revêtement de mur - Colle de carrelage (plinthé)		
Zone de prélèvement	CAISSE NATIONALE MILITAIRE DU SECURITE SOCIALE - Vol 2 (Cafétéria)		
Remarque concernant le prélèvement	Le client a demandé à n'analyser que la couche Colle Dur Gris		

Phase	Couche	Description	MOLP	MET	Nb de préparation	Grilles	examinées	Analyste	Résultat
1	1	Colle Dur Gris	-	Acétone	1	2	COU		Présence d'amiante Non détecté
Nombre d'analyses nécessaires au rendu du résultat			0 MOLP	1 MET					

Remarque concernant l'analyse Couches non-analysées : Peinture Effritable Blanc, Enduit Effritable Blanc

## Référence échantillon : 002ER361257\_008

Référence labo	42PM01849531	Échantillon conforme aux critères d'acceptation	Oui
Date du prélèvement	15/02/2023	Analyse réglementaire	Oui
Auteur du prélèvement	AC Environnement	Date d'analyse	20/02/2023
Type de prélèvement	Revêtement de sol - Revêtement de sol - Colles de carrelage		
Zone de prélèvement	CAISSE NATIONALE MILITAIRE DU SECURITE SOCIALE - Vol 2 (Cafétéria)		
Remarque concernant le prélèvement	Le client a demandé à n'analyser que la couche Colle Effritable Gris Marron		

Phase	Couche	Description	MOLP	MET	Nb de préparation	Grilles	examinées	Analyste	Résultat
1	1	Colle Effritable Gris	-	Acétone	1	2	COU		Présence d'amiante Non détecté
Nombre d'analyses nécessaires au rendu du résultat			0 MOLP	1 MET					

Remarque concernant l'analyse Couche non-analysée : Carrelage Dur Bleu

## Référence échantillon : 002ER361257\_009

Référence labo	42PM01849532	Échantillon conforme aux critères d'acceptation	Oui
Date du prélèvement	15/02/2023	Analyse réglementaire	Oui
Auteur du prélèvement	AC Environnement	Date d'analyse	20/02/2023
Type de prélèvement	Revêtement de mur - Revêtement de mur - Colle de plinthe		
Zone de prélèvement	CAISSE NATIONALE MILITAIRE DU SECURITE SOCIALE - Vol 2 (Cafétéria)		
Remarque concernant le prélèvement	Le client a demandé à n'analyser que la couche Colle Souple Blanc		

Phase	Couche	Description	MOLP	MET	Nb de préparation	Grilles	examinées	Analyste	Résultat
1	1	Colle Souple Translucide	-	Acétone	1	2	COU		Présence d'amiante Non détecté
Nombre d'analyses nécessaires au rendu du résultat			0 MOLP	1 MET					

Remarque concernant l'analyse Couches non-analysées : Matériau Souple Fibreux Vert, Peinture Effritable Blanc

## Référence échantillon : 002ER361257\_010

Référence labo	42PM01849533	Échantillon conforme aux critères d'acceptation	Oui
Date du prélèvement	15/02/2023	Analyse réglementaire	Oui
Auteur du prélèvement	AC Environnement	Date d'analyse	20/02/2023
Type de prélèvement	Revêtement de mur - Revêtement de mur - Colle de carrelage (plinthé)		
Zone de prélèvement	CAISSE NATIONALE MILITAIRE DU SECURITE SOCIALE - Vol 2 (Cafétéria)		
Remarque concernant le prélèvement	Le client a demandé à n'analyser que la couche Colle Dur Gris		

Phase	Couche	Description	MOLP	MET	Nb de préparation	Grilles	examinées	Analyste	Résultat
1	1	Colle Dur Gris	-	Acétone	1	2	COU		Présence d'amiante Non détecté
Nombre d'analyses nécessaires au rendu du résultat			0 MOLP	1 MET					

Remarque concernant l'analyse Couches non-analysées : Joint Dur Blanc, Plinthe Dur Bleu, Enduit Effritable Blanc, Peinture Effritable Blanc, Colle Souple Jaune



## Référence échantillon : 002ER361257\_011

Référence labo	42PM01849534	Échantillon conforme aux critères d'acceptation	Oui
Date du prélèvement	15/02/2023	Analyse réglementaire	Oui
Auteur du prélèvement	AC Environnement	Date d'analyse	20/02/2023
Type de prélèvement	Parois verticales intérieures et enduits - Murs et cloisons - Enduits plâtre		
Zone de prélèvement	CAISSE NATIONALE MILITAIRE DU SECURITE SOCIALE - Vol 2 (Cafétéria)		
Remarque concernant le prélèvement	Le client a demandé à n'analyser que la couche Enduit Effritable Blanc		

Phase	Couche	Description	MOLP	MET	Nb de préparation	Grilles	Analyste	Résultat
		Aspect, Texture, Couleur	Nb de préparation Lames examinées	Attaque chimique	Nb de préparation	Grilles	Analyste	Présence d'amiante
1	1	Enduit Effritable Blanc	- - -	Acétone	1	2	COU	Non détecté
Nombre d'analyses nécessaires au rendu du résultat			0 MOLP	1 MET				

Remarque concernant l'analyse	Couches non-analysées : Peinture Effritable Blanc, Ciment Effritable Gris							
	Couche 1 : Présence de particules minérales allongées (fibres minérales de diamètre inférieur à 3 µm) dont la morphologie est différente de celle fibres d'amiante.							

## Référence échantillon : 002ER361257\_012

Référence labo	42PM01849535	Échantillon conforme aux critères d'acceptation	Oui
Date du prélèvement	15/02/2023	Analyse réglementaire	Oui
Auteur du prélèvement	AC Environnement	Date d'analyse	20/02/2023
Type de prélèvement	Parois verticales intérieures et enduits - Murs et cloisons - Enduits plâtre		
Zone de prélèvement	CAISSE NATIONALE MILITAIRE DU SECURITE SOCIALE - Vol 2 (Cafétéria)		
Remarque concernant le prélèvement	Le client a demandé à n'analyser que la couche Enduit Effritable Blanc		

Phase	Couche	Description	MOLP	MET	Nb de préparation	Grilles	Analyste	Résultat
		Aspect, Texture, Couleur	Nb de préparation Lames examinées	Attaque chimique	Nb de préparation	Grilles	Analyste	Présence d'amiante
1	1	Enduit Effritable Blanc	- - -	Acétone	1	2	COU	Non détecté
Nombre d'analyses nécessaires au rendu du résultat			0 MOLP	1 MET				

Remarque concernant l'analyse	Couche non-analysée : Peinture Effritable Blanc							
	Couche 1 : Présence de particules minérales allongées (fibres minérales de diamètre inférieur à 3 µm) dont la morphologie est différente de celle fibres d'amiante.							

## Référence échantillon : 002ER361257\_013

Référence labo	42PM01849536	Échantillon conforme aux critères d'acceptation	Oui
Date du prélèvement	15/02/2023	Analyse réglementaire	Oui
Auteur du prélèvement	AC Environnement	Date d'analyse	20/02/2023
Type de prélèvement	Revêtement de sol - Revêtement de sol - Colles de carrelage		
Zone de prélèvement	CAISSE NATIONALE MILITAIRE DU SECURITE SOCIALE - Vol 3 (Sas 2)		
Remarque concernant le prélèvement	Le client a demandé à n'analyser que la couche Colle Effritable Gris		

Phase	Couche	Description	MOLP	MET	Nb de préparation	Grilles	Analyste	Résultat
		Aspect, Texture, Couleur	Nb de préparation Lames examinées	Attaque chimique	Nb de préparation	Grilles	Analyste	Présence d'amiante
1	1	Colle Effritable Gris	- - -	Acétone	1	2	COU	Non détecté
Nombre d'analyses nécessaires au rendu du résultat			0 MOLP	1 MET				

Remarque concernant l'analyse	Couche non-analysée : Carrelage Dur Bleu							
-------------------------------	--	--	--	--	--	--	--	--

## Référence échantillon : 002ER361257\_014

Référence labo	42PM01849537	Échantillon conforme aux critères d'acceptation	Oui
Date du prélèvement	15/02/2023	Analyse réglementaire	Oui
Auteur du prélèvement	AC Environnement	Date d'analyse	20/02/2023
Type de prélèvement	Revêtement de mur - Revêtement de mur - Colle de carrelage (plinthe)		
Zone de prélèvement	CAISSE NATIONALE MILITAIRE DU SECURITE SOCIALE - Vol 3 (Sas 2)		
Remarque concernant le prélèvement	Le client a demandé à n'analyser que la couche Colle Effritable Gris		

Phase	Couche	Description	MOLP	MET	Nb de préparation	Grilles	Analyste	Résultat
		Aspect, Texture, Couleur	Nb de préparation Lames examinées	Attaque chimique	Nb de préparation	Grilles	Analyste	Présence d'amiante
1	1	Colle Dur Gris	- - -	Acétone	1	2	COU	Non détecté
Nombre d'analyses nécessaires au rendu du résultat			0 MOLP	1 MET				

Remarque concernant l'analyse	Couches non-analysées : Plinthe Dur Bleu, Peinture Effritable Blanc, Enduit Effritable Blanc							
-------------------------------	--	--	--	--	--	--	--	--



## Référence échantillon : 002ER361257\_015

Référence labo	42PM01849538	Échantillon conforme aux critères d'acceptation	Oui
Date du prélèvement	15/02/2023	Analyse réglementaire	Oui
Auteur du prélèvement	AC Environnement	Date d'analyse	20/02/2023
Type de prélèvement	Parois verticales intérieures et enduits - Poteaux (périphériques et intérieurs) - Enduits plâtre		
Zone de prélèvement	CAISSE NATIONALE MILITAIRE DU SECURITE SOCIALE - Vol 2 (Cafétéria)		
Remarque concernant le prélèvement	Le client a demandé à n'analyser que la couche Enduit Effritable Blanc		

Phase	Couche	Description	MOLP	MET	Nb de préparation Grilles examinées	Analyse	Résultat
		Aspect, Texture, Couleur	Nb de préparation Lames examinées	Attaque chimique			Présence d'amiante
1	1	Enduit Effritable Blanc	- - -	Acétone	1 2	COU	Non détecté ●
Nombre d'analyses nécessaires au rendu du résultat			0 MOLP	1 MET			

Remarque concernant l'analyse	Couche non-analysée : Peinture Effritable Blanc
	Couche 1 : Présence de particules minérales allongées (fibres minérales de diamètre inférieur à 3 µm) dont la morphologie est différente de celle fibres d'amiante.

## Référence dossier: RSC022023253911

Nombre TOTAL d'analyses MOLP et META réalisées sur l'ensemble des échantillons : 0 MOLP et 15 MET

Nombre TOTAL des analyses rendues sous accréditations Cofrac : 15/15

Responsable d'équipe  
Natane Tuikalepa



Accréditation  
N°1-6001  
Portée  
Disponible sur  
www.cofrac.fr

L'accréditation de la section essais du Cofrac atteste de la compétence des laboratoires pour les seuls essais couverts par l'accréditation.

Les essais rapportés dans ce document et identifiés par le symbole «●» sont couverts par l'accréditation.

Ce rapport ne concerne que les échantillons soumis à l'essai. Les résultats s'appliquent à l'échantillon analysé tel qu'il a été reçu.

La reproduction de ce rapport d'essai n'est autorisée que sous sa forme intégrale.

Les échantillons sont archivés pour une durée de 6 mois à réception au laboratoire. Les grilles d'observation au microscope sont archivées pendant une durée de trois ans.

Les données et informations relatives à l'essai ainsi que les rapports sont conservés pendant une durée de dix ans.

(\*) Pour être optiquement observable, une fibre doit avoir une largeur supérieure à 0.2 µm

(1) aucune fibre d'amiante n'a été détectée, l'échantillon objet de l'essai peut éventuellement renfermer une teneur en fibre d'amiante optiquement observables inférieure à la limite de détection

(2) aucune fibre d'amiante n'a été détectée, l'échantillon objet de l'essai peut éventuellement renfermer une teneur en fibre d'amiante inférieure à la limite de détection



AC ENVIRONNEMENT - 64, rue Clément Ader - 42153 Riorges - Fax : 0 825 800 954  
SIRET : 441 355 914 000298 - N° de TVA Intracommunautaire : FR03441355914 - Code APE : 7120B  
Assurée par HDI Global SE N°76208471-30015 (date de validité : du 01/01/2023 au 31/12/2023)

Tél. : 0 800 600 133  
labs@ac-environnement.fr

L.M.O.F 07.8 V6  
PAGE 5 / 5

ANNEXE: DOCUMENTS

Assurance AC 2023 01/02

Assurance AC 2023 02/02

Tour Trinity  
1 bis Place de la Défense - CS 20208  
92095 Paris La Défense Cedex  
T : +33 (0) 1 44 05 56 00  
F : +33 (0) 1 44 05 56 00



ATTESTATION D'ASSURANCE  
RESPONSABILITE CIVILE PROFESSIONNELLE

Nous soussigné HDI Global SE, Tour Trinity - 1 bis Place de la Défense - 92035 Paris La Défense Cedex, agissant au nom et pour le compte de HDI GLOBAL SPECIALTY SE, agissant au nom et pour le compte de HDI GLOBAL SPECIALTY SE, Société européenne au capital de 121 600 000 EUR dont le siège est à Roderbruchstraße 26, 30655 Hannover - Allemagne - Registre de commerce de Hannover sous le numéro HRB 211924, Entreprise soumise au contrôle de Bundesanstalt für Finanzdienstleistungsaufsicht (BaFin), Grauhofstraße 10b, 53117 Bonn, opérant en France en vertu de la Libre Prestation de Services, attestons que la société suivante :

VENTURA  
64 RUE CLEMENT ADER  
42153 RIORGES - FRANCE

est titulaire auprès de notre Compagnie d'une police d'assurance **RESPONSABILITE CIVILE PROFESSIONNELLE** n° 76208471-30015 couvrant également toutes ses filiales dont :

AC ENVIRONNEMENT :

Les activités garanties sont notamment les suivantes :

- Stratégie d'échantillonnage et prélèvements d'air et de matériaux
- Caractérisation des érosés bitumineux : recherche d'amiante et des hydrocarbures aromatiques polycycliques (HAP)
- Assistance à la maîtrise d'ouvrage pour le traitement des sujets liés à l'amiante
- Etat du bâtiment relatif à la présence de termites
- Etat parasitaire
- Diagnostic du risque d'intoxication au plomb dans les peintures (DRIPP)
- Constat de risque d'exposition au plomb (CREP)
- Recherche et repérage du plomb avant ou après travaux, y compris démolition
- Diagnostic de performance énergétique
- Diagnostic Produits Matériaux Equipements et Déchets (PEMD)
- Information sur la présence d'un risque de minérale
- Mesurage de la superficie privative de lots de copropriété (loi "Carrez")
- Etat des lieux (en propre ou en sous-traitance)
- Réalisation de l'état descriptif de division des lots et du règlement de copropriété
- Mesurages des surfaces habitables, utiles, etc. (tous types de surfaces au sens du Code de la construction et de l'habitation)
- Etat de l'installation intérieure d'électricité
- Etat de l'installation intérieure de gaz
- Tous Audits Énergétiques, y compris réglementaire
- Etat des Risques et Pollution (ERP, aménagement ERMT ou ESRIS)
- Certificat de déconce - Loi SRU
- Mesure du Radon dans les bâtiments
- Relève de cotes et plan de l'existant en copropriété
- Diagnostic Technique Global (DTG)
- Analyse de tous ces diagnostics soit en direct soit sous traitée
- Formation aux risques professionnels liés à l'amiante via une structure du groupe (ASE)
- Réalisation d'inspections dans le cadre du dispositif CEE (Certificats d'Economie d'Energie)
- Prélèvement d'eau en vue de l'analyse de la teneur en plomb
- Recherche des canalisations en plomb dans les bâtiments
- Certificat de conformité des travaux de réhabilitation pour les investissements locatifs dans l'ancien (dispositif Robien et équivalents)
- Contrôle des installations d'assainissement collectif et non collectif
- Diagnostic d'accessibilité handicapés
- Etudes thermiques
- Formation des franchisés et partenaires et ce, dans le cadre de l'expertise en pathologie du bâtiment et de toutes expertises liées au bâtiment, à la construction ainsi qu'à toutes activités annexes ou connexes.

HDI Global Specialty SE  
T +49 511 5004 2909  
F +49 511 5004 4009  
www.hdi-specialty.com

Insurance company licensed by  
Bundesanstalt für  
Finanzdienstleistungsaufsicht,  
Grauhofstraße 10b,  
53117 Bonn, Germany

Registered office: Roderbruchstraße 26,  
30655 Hannover, Germany  
Commercial Register Hannover, Germany  
Company Number HRB 211924  
Supervisory Board: Ulrich Walter/Chairman  
Executive Board: Ralfen Baubler/Chairman, Andreas  
Benschke, Thomas Stöckl, Richard Taylor

Attestation AC 2022



ATTESTATION SUR L'HONNEUR

Je soussigné Mme Dominique BISAGA, gérante de la SAS AC ENVIRONNEMENT [siret 441 355 914 00298], déclare sur l'honneur être en situation régulière au regard des dispositions de l'article L271-6 du Code de la construction et de l'habitation, que ma société dispose d'une organisation et de moyens appropriés et que l'ensemble des mes salariés présentent les garanties de compétence pour établir les documents prévus aux 1° à 4°, 6° et 7° du I de l'article L271-4 du Code de la construction et de l'habitation, ainsi qu'à l'article L126-26 et L128-28 du même code, à savoir :

- Le constat de risque d'exposition au plomb prévu aux articles L1334-5 et L1334-6 du Code de la santé publique ;
- L'état mentionnant la présence ou l'absence de matériaux ou produits contenant de l'amiante prévu à l'article L1334-13 du même code, ainsi que l'ensemble des repérages de l'amiante prévus par le Code de la santé publique et le Code du travail ;
- L'état relatif à la présence de termites dans le bâtiment prévu à l'article L126-24 du Code de la construction et de l'habitation ;
- L'état de l'installation intérieure de gaz prévu à l'article L134-9 du même code ;
- Le diagnostic de performance énergétique prévu à l'article L126-26 du Code de la construction et de l'habitation ;
- L'audit énergétique prévu à l'article L126-28-1 du même code
- L'état de l'installation intérieure d'électricité prévu à l'article L134-7 du même code.

Je déclare que la SAS AC ENVIRONNEMENT est souscrite d'une assurance responsabilité civile professionnelle n°76208471-30015 souscrite auprès de la compagnie d'assurance HDI permettant de couvrir les conséquences d'un engagement de ma responsabilité en raison de mes interventions, selon les dispositions de l'article R271-2.

Je déclare n'avoir aucun lien de nature à porter atteinte à mon impartialité et à mon indépendance ni avec le propriétaire ou son mandataire qui fait appel à moi, ni avec une entreprise pouvant réaliser des travaux sur les ouvrages, installations ou équipements pour lesquels il m'est demandé d'établir l'un des documents mentionnés ci-dessus.

En dehors de l'obligation des déclarations des textes cités ci-dessus, je déclare en outre ne pas verser de commission aux apporteurs d'affaires, mandataires, prescripteurs.

Je déclare tenir un registre des réclamations et des plaintes qui est à la disposition des organismes certificateurs sur simple demande.

Fait à Riorges le 19 mai 2022

Dominique BISAGA



AC ENVIRONNEMENT - SIÈGE SOCIAL  
64, rue Clément Ader - CS 70064 - 42153 RIORGES  
T 04 77 44 92 44 - 04 77 44 92 44 - 04 77 44 92 44 - 04 77 44 92 44  
www.ac-environnement.com

0 800 400 100  
www.ac-environnement.com

ICERT – Parc d'Affaires, Espace Performance – Bât K – 35760 SAINT GREGOIRE - CPDI4785

Certificat de compétences  
Diagnostic Immobilier

N° CPDI 4785 Version 004

Je soussignée, Juliette JANNOT, Directrice Générale d'ICert, atteste que :

Monsieur ROSSILLON Victor

Est certifié(e) selon le référentiel ICert en vigueur (CPE DI DR 01 (cycle de 5 ans) - CPE DI DR 06 (cycle de 7 ans)), dispositif de certification de personnes réalisant des diagnostics immobiliers pour les missions suivantes :

Amiante avec mention	Amiante Avec Mention Date d'effet : 09/12/2021 - Date d'expiration : 08/12/2028
Amiante sans mention	Amiante Sans Mention Date d'effet : 09/12/2021 - Date d'expiration : 08/12/2028
Plomb	Plomb : Constat du risque d'exposition au plomb Date d'effet : 04/07/2019 - Date d'expiration : 03/07/2024

En foi de quoi ce certificat est délivré, pour valoir et servir ce que de droit.  
Edité à Saint-Grégoire, le 09/12/2021.



Certification de personnes  
Diagnostic Immobilier  
Portée disponible sur www.icert.fr  
Parc d'Affaires, Espace Performance – Bât K – 35760 Saint-Grégoire



CPE DI DR 11 rev17



